

- INTENZÍVEN ÁTSZELLŐZETETT PADLÁSTÉR
- SZÉL- ÉS LÉGZÁRÓ, DE PÁRAÁTERESZTŐ FÓLIA
- 30 CM VASTAG ÖSSZRÉTEGŰ KÖZETGYAPOT HŐSZIGETELÉS
- MEGLÉVŐ PADLÁSDŰDÉM

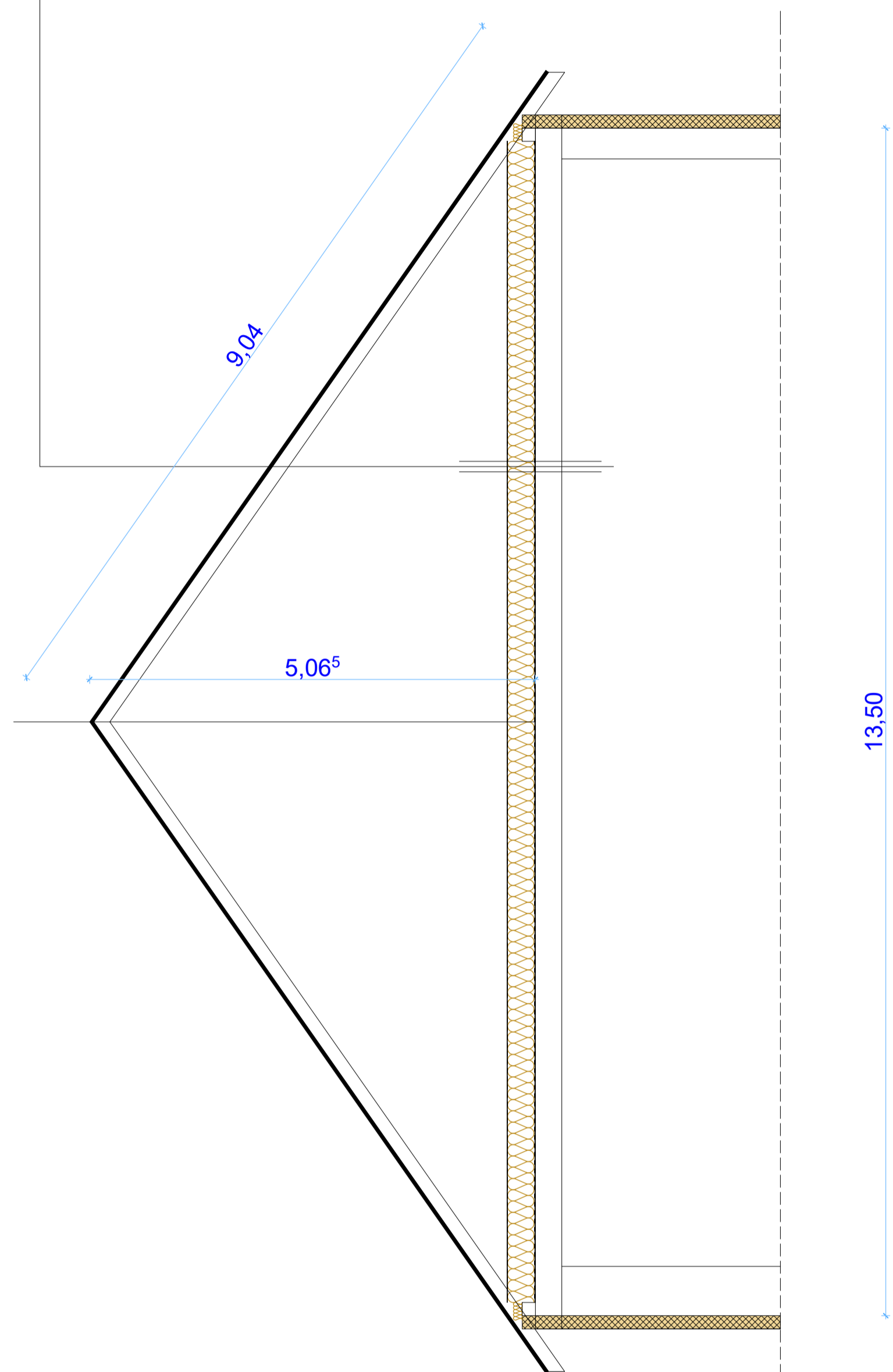

RÉSZMETSZET M=1:50

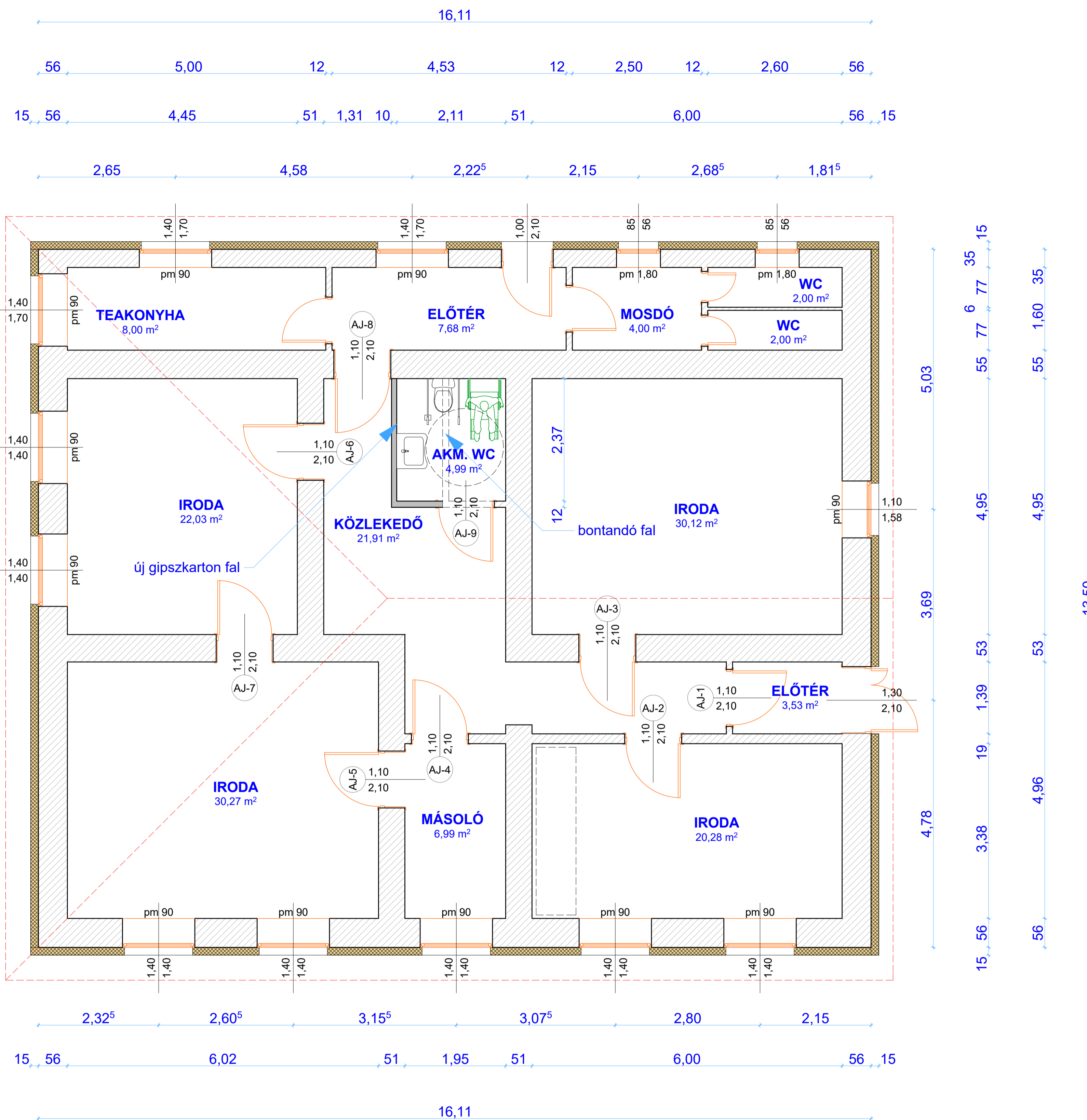

HIVATAL TERVEZETT ALAPRAJZA M=1:50

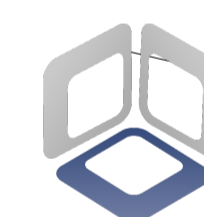
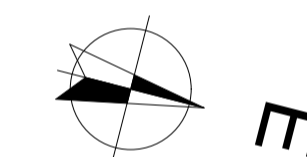

**KVADRATÚRA
ÉPÍTÉSZ-IRODA KFT.**
Tsz.: KV-288/2018

3529 Miskolc, Perczel M. u. 12.
Tel./fax: /46/ 785-831 Mobil: /30/ 9551-378
E-mail: kvadratura92@gmail.com
Internet: www.kvadratura.hu

**ÖNKORMÁNYZATI ÉPÜLETEK
ENERGETIKAI KORSZERŰSÍTÉSE
HERNÁDVÉCSÉN - HIVATALI ÉPÜLET
KIVITELEZÉSI TERVE**

3874 Hernádvécsé, Kossuth Lajos u. 2. hrsz.: 1

**TERVEZETT ALAPRAJZ ÉS
RÉSZMETSZET**

Építész Tervező: Vincze József	Építész Munkatárs:
Statikus Tervező:	Gépész Tervező: Szilágyi Zsolt
Villamos Tervező:	Tűzvédelmi Szakmérnök:

Megbízó:
Hernádvécsé Község Önkormányzata
3874 Hernádvécsé, Kossuth Lajos u. 2.

Rajz méretaránya:
M=1:50

Dátum: 2018. január hó Rajz száma: **É-1**